



**CONCOURS DE MAÎTRISE D'ŒUVRE
POUR LA CRÉATION D'UN FOYER POUR
ENFANTS EN DIFFICULTÉS, À RUEIL-MALMAISON**

Accusé de réception en préfecture
le 22/09/2023 à 06:20:23 (v6-ASL36_10_23f-AR)
Date de transmission : 26/10/2023
Date de réception préfecture : 26/10/2023



Accusé de réception en préfecture
092-229200506-20231026-ASE26_10_23f-AR
Date de télétransmission : 26/10/2023
Date de réception préfecture : 26/10/2023

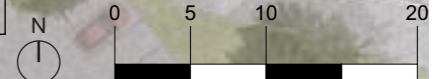

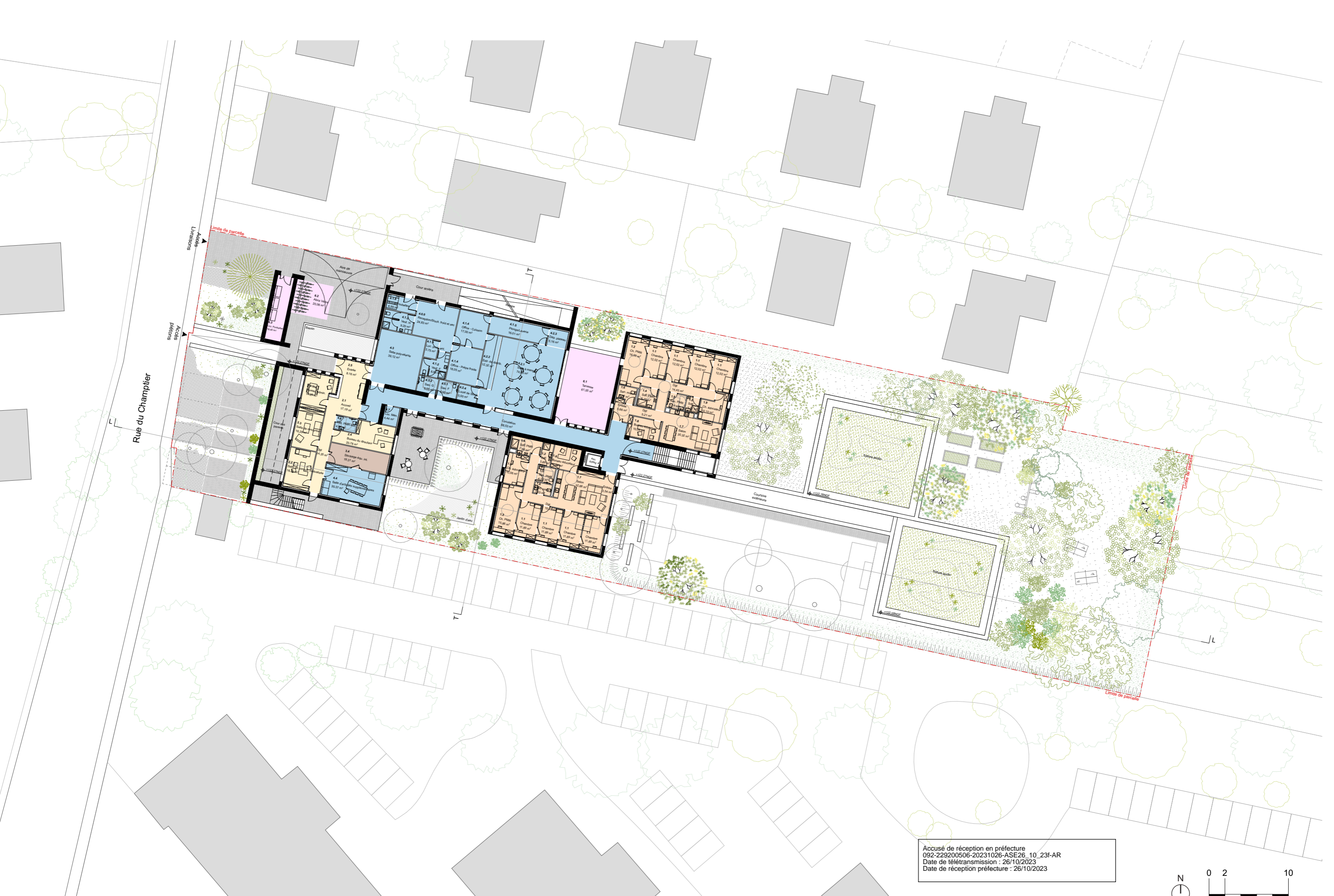

Rue du Champptier

Accès Livraisons

Accès piétons

Limite de parcelle

Limite de parcelle

Limite de parcelle

Accusé de réception en préfecture
 092-229200506-20231026-ASE26_10_23f-AR
 Date de télétransmission : 26/10/2023
 Date de réception préfecture : 26/10/2023

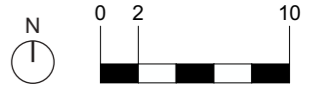

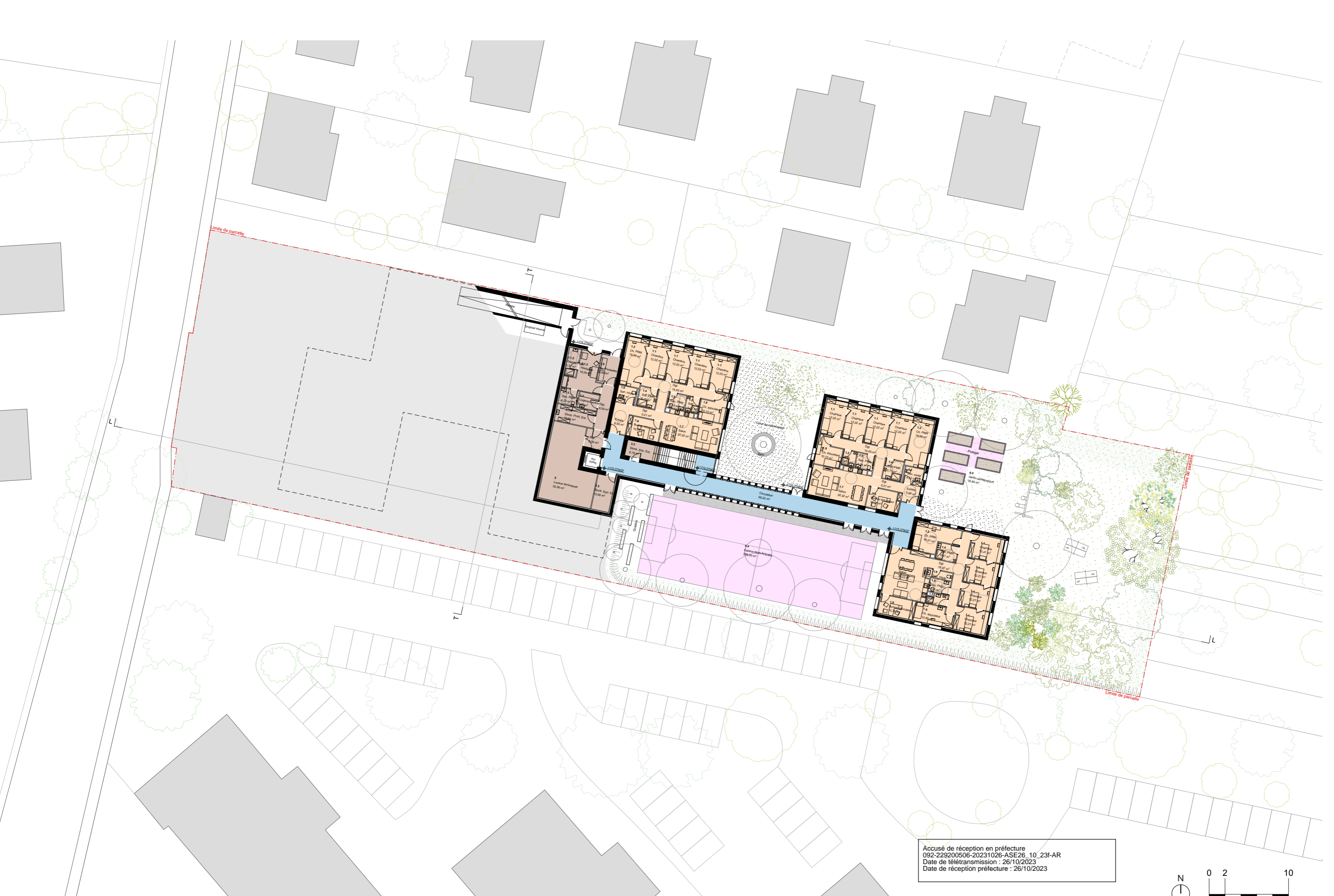

Accusé de réception en préfecture
 092-229200506-20231026-ASE26_10_23f-AR
 Date de télétransmission : 26/10/2023
 Date de réception préfecture : 26/10/2023

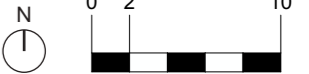



Rue du Champrier

Accès Livraisons

Accès piétons

Limite de parcelle

RDC

RDC

RDC

RDC

RDC

R01

R02

Limite de parcelle

Limite de parcelle

Accusé de réception en préfecture
092-229200506-20231026-ASE26_10_23f-AR
Date de télétransmission : 26/10/2023
Date de réception préfecture : 26/10/2023

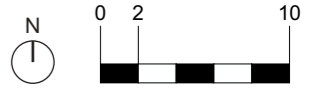

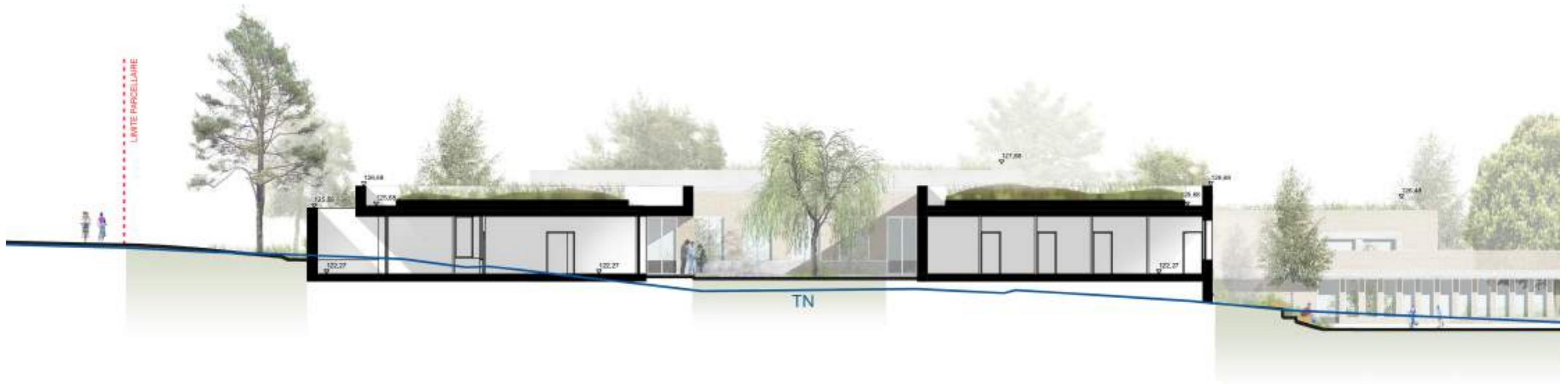

COUPE LONGITUDINALE LL 1/2



COUPE TRANSVERSALE TT

Accusé de réception en préfecture
 092-229200506-20231026-ASE26_10_23f-AR
 Date de télétransmission : 26/10/2023
 Date de réception préfecture : 26/10/2023





COUPE LONGITUDINALE LL 2/2

Accusé de réception en préfecture
092-229200506-20231026-ASE26_10_23f-AR
Date de télétransmission : 26/10/2023
Date de réception préfecture : 26/10/2023





COUPE LONGITUDINALE LL



COUPE TRANSVERSALE TT

Accusé de réception en préfecture
092-229200506-20231026-ASE26_10_23f-AR
Date de télétransmission : 26/10/2023
Date de réception préfecture : 26/10/2023



ech : 1:400°



FAÇADE NORD 1/2



FAÇADE SUD 1/2

Accusé de réception en préfecture
 092-229200506-20231026-ASE26_10_23f-AR
 Date de télétransmission : 26/10/2023
 Date de réception préfecture : 26/10/2023





FAÇADE NORD 2/2



FAÇADE SUD 2/2

Accusé de réception en préfecture
 092-229200506-20231026-ASE26_10_23f-AR
 Date de télétransmission : 26/10/2023
 Date de réception préfecture : 26/10/2023





FAÇADE EST

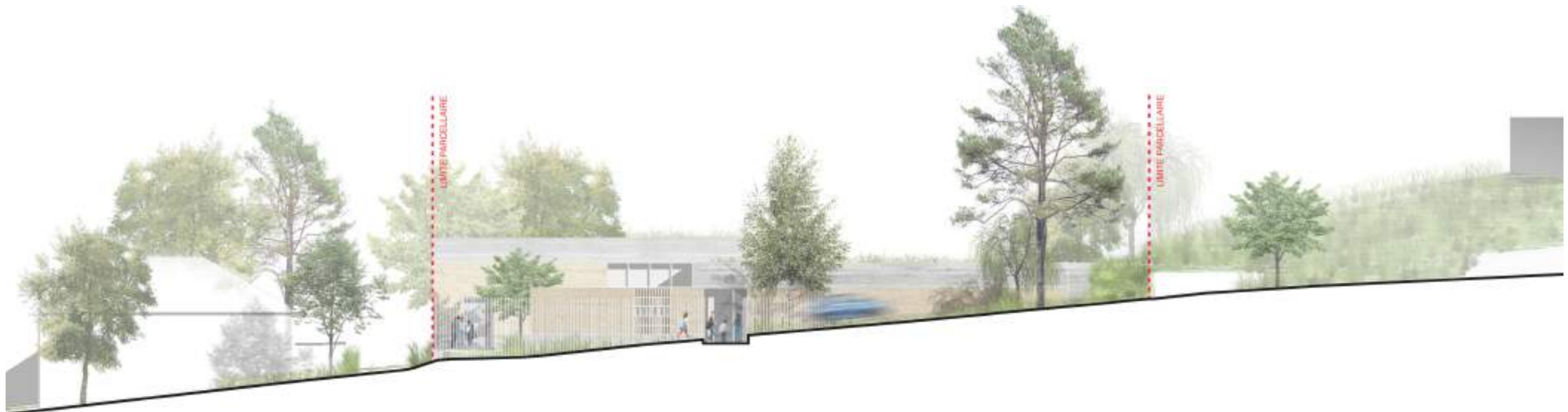

FAÇADE OUEST

Accusé de réception en préfecture
 092-229200506-20231026-ASE26_10_23f-AR
 Date de télétransmission : 26/10/2023
 Date de réception préfecture : 26/10/2023





FAÇADE NORD



FAÇADE SUD



FAÇADE EST



FAÇADE OUEST

Accusé de réception en préfecture
092-229200506-20231026-ASE26_10_23f-AR
Date de télétransmission : 26/10/2023
Date de réception préfecture : 26/10/2023





Accusé de réception en préfecture
092-229200506-20231026-ASE26_10_23f-AR
Date de télétransmission : 26/10/2023
Date de réception préfecture : 26/10/2023



Accusé de réception en préfecture
092-229200506-20231026-ASE26_10_23-AR
Date de télétransmission : 26/10/2023
Date de réception préfecture : 26/10/2023



Accusé de réception en préfecture
092-229200506-20231026-ASE26_10_23f-AR
Date de télétransmission : 26/10/2023
Date de réception préfecture : 26/10/2023



Accusé de réception en préfecture
092-229200506-20231026-ASE26_10_23f-AR
Date de télétransmission : 26/10/2023
Date de réception préfecture : 26/10/2023

G06_CAHIER EXT : Vue depuis l'unité de vie vers l'espace de jeu

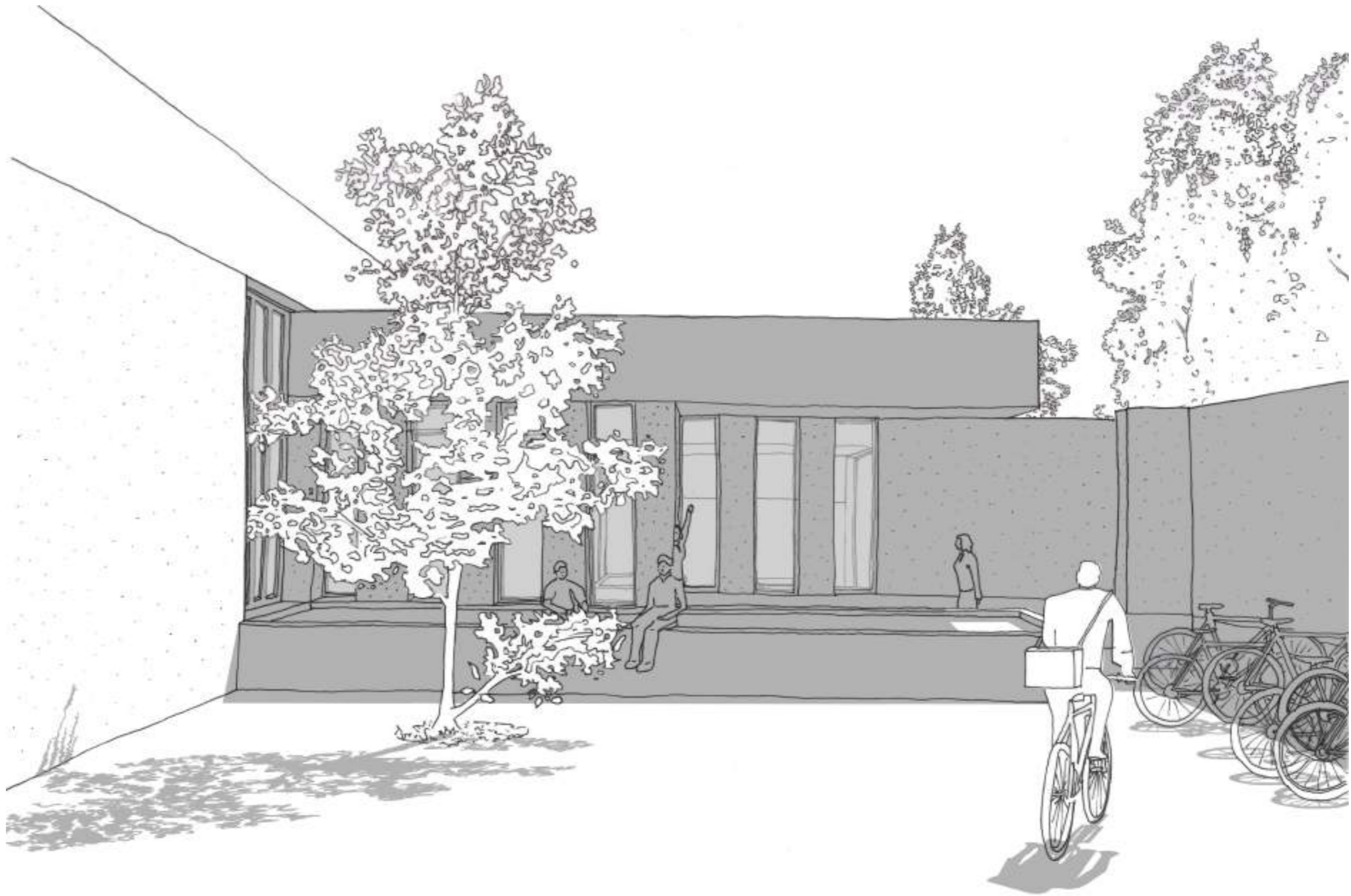

Accusé de réception en préfecture
092-229200506-20231026-ASE26_10_23f-AR
Date de télétransmission : 26/10/2023
Date de réception préfecture : 26/10/2023



Accusé de réception en préfecture
092-229200506-20231026-ASE26_10_23f-AR
Date de télétransmission : 26/10/2023
Date de réception préfecture : 26/10/2023



Accusé de réception en préfecture
092-229200506-20231026-ASE26_10_23f-AR
Date de télétransmission : 26/10/2023
Date de réception préfecture : 26/10/2023



Accusé de réception en préfecture
092-229200506-20231026-ASE26_10_23f-AR
Date de télétransmission : 26/10/2023
Date de réception préfecture : 26/10/2023

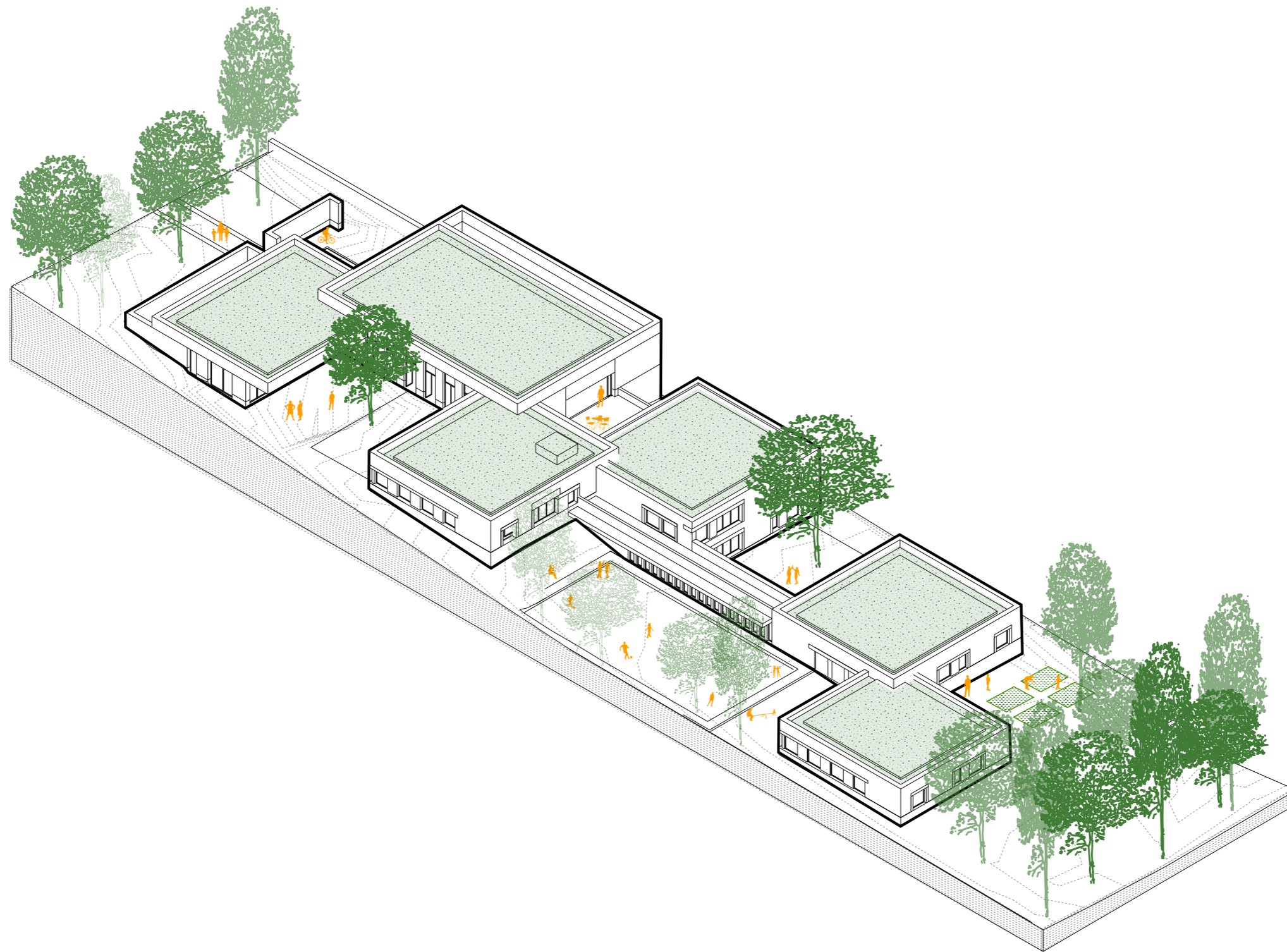

Accusé de réception en préfecture
092-229200506-20231026-ASE26_10_23f-AR
Date de télétransmission : 26/10/2023
Date de réception préfecture : 26/10/2023